

ПОГОДЖЕНО

Управління патрульної поліції  
в Донецькій області Батальйон  
патрульної поліції в містах  
Краматорськ та Слов'янськ  
Командир батальйону капітан  
поліції Малиш О.О.

(посада керівника, П.І.Б.)

М.П. \_\_\_\_\_ (підпис)

“ \_\_\_ ” \_\_\_\_\_ 20\_\_ року

ЗАТВЕРДЖЕНО

Виконавчий комітет  
Покровської міської ради

Міський голова Требушкін Р.В.

(посада керівника, П.І.Б.)

М.П. \_\_\_\_\_ (підпис)

“ \_\_\_ ” \_\_\_\_\_ 20\_\_ року

ПАСПОРТ № \_\_\_\_\_  
(реєстраційний номер)

АВТОБУСНОГО МАРШРУТУ РЕГУЛЯРНИХ ПЕРЕВЕЗЕНЬ

МІСЬКОГО

(міського, приміського, міжміського)

який працює у звичайному режимі  
(у звичайному режимі, експресному режимі чи режимі маршрутного таксі)

Назва маршруту №28 «Колгоспний ринок (АС) – сел. Шевченко»  
(найменування автостанцій, кінцевих зупинок)

Паспорт розроблений

“ \_\_\_ ” \_\_\_\_\_ 20\_\_ року



Схема міського автобусного маршруту №28  
«Колгоспний ринок (АС) – сел. Шевченко»



Схема міського автобусного маршруту №28  
«Колгоспний ринок (АС) – сел. Шевченко»



Схема міського автобусного маршруту №28  
«Колгоспний ринок (АС) – сел. Шевченко»

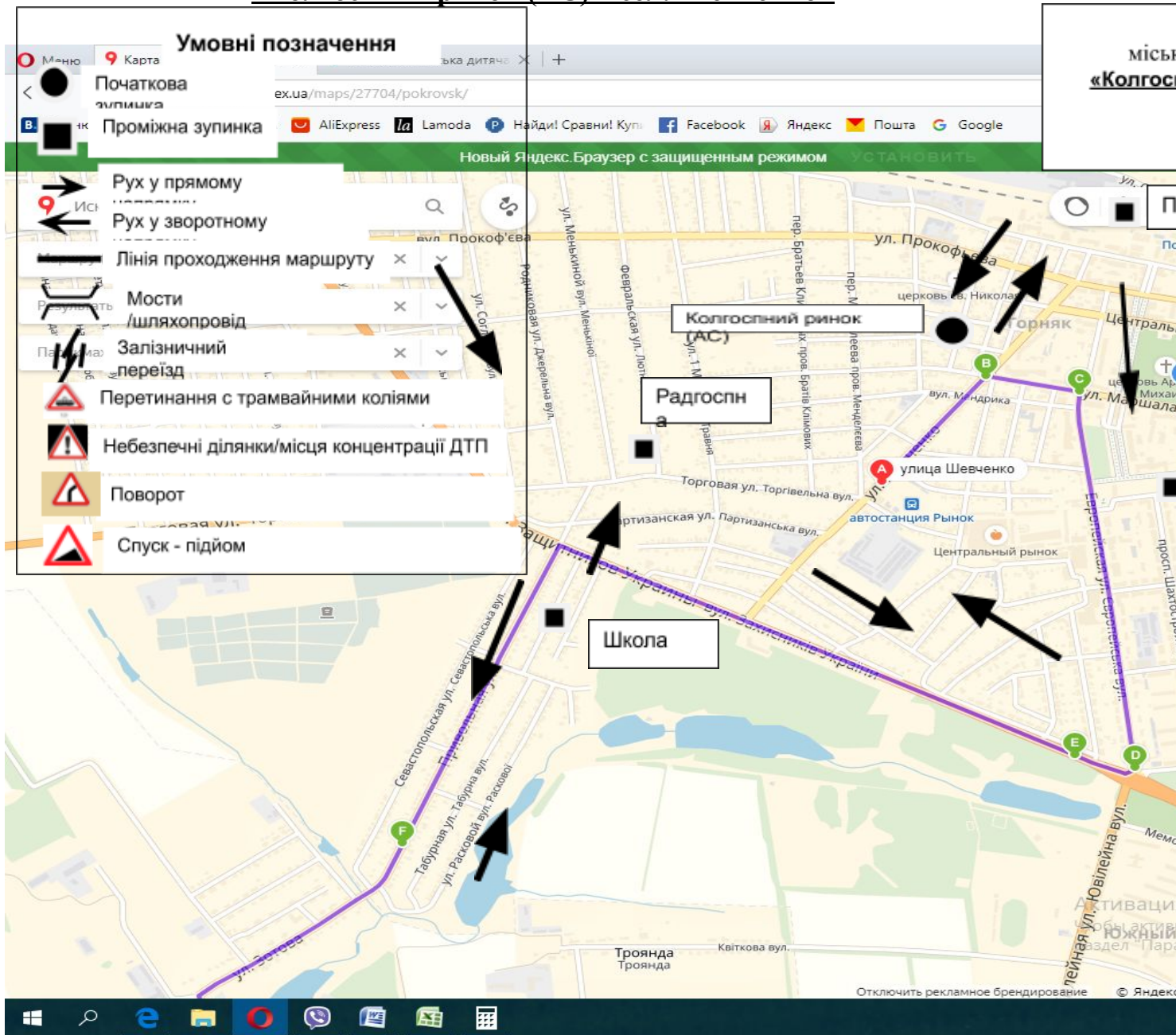

Схема міського автобусного маршруту №28  
**«Колгоспний ринок (АС) – сел. Шевченко»**

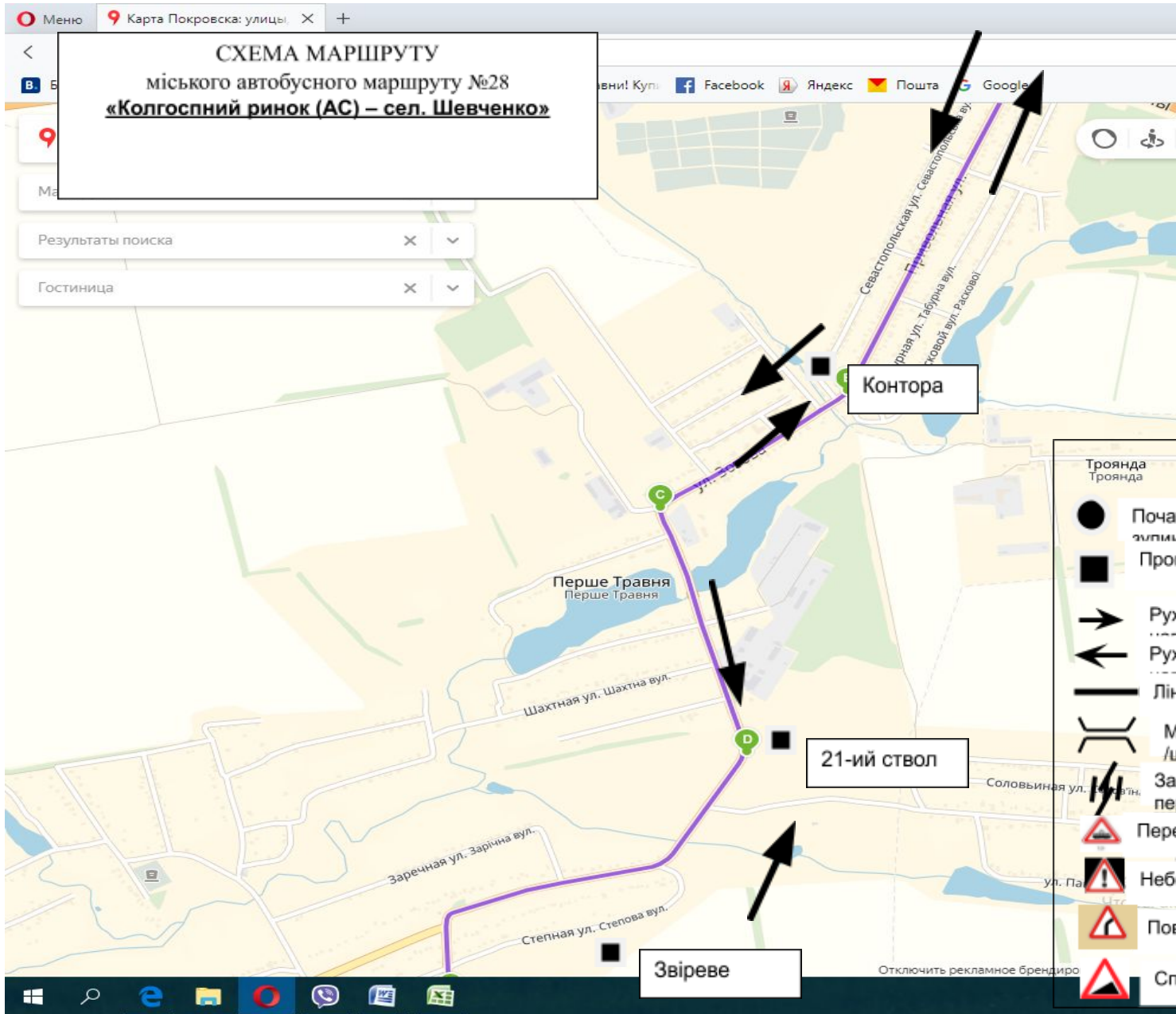

СХЕМА МАРШРУТУ  
міського автобусного маршруту №28  
**«Колгоспний ринок (АС) – сел. Шевченко»**

- Умовні позначення**
- Початкова зупинка
  - Проміжна зупинка
  - ➔ Рух у прямому напрямку
  - ➚ Рух у зворотному напрямку
  - Лінія проходження маршруту
  - ⌋ Мости /шляхопровід
  - ⚡ Залізничний переїзд
  - ⚠ Перетинання с трамвайними коліями
  - ⚠ Небезпечні ділянки/місця концентрації ДТП
  - ⚠ Поворот
  - ⚠ Спуск - підйом

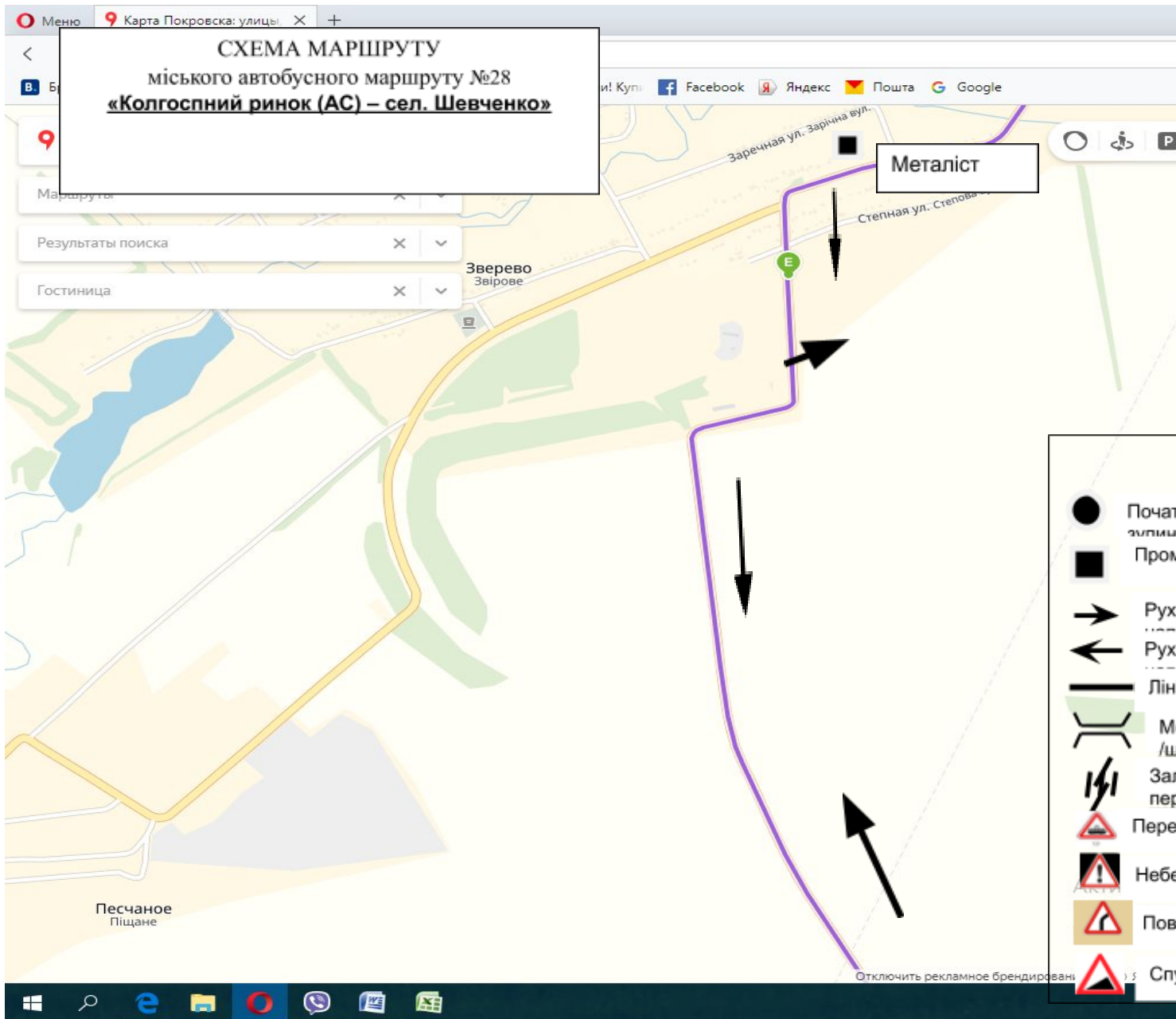
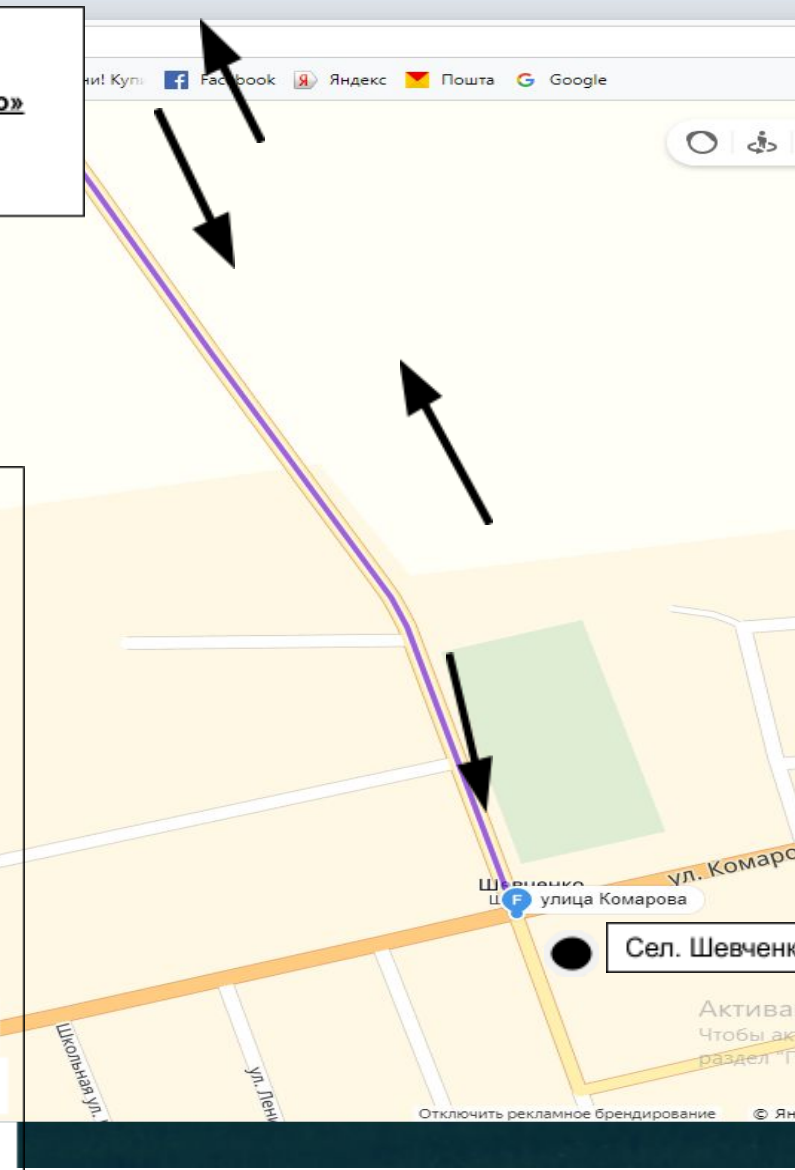

## ХАРАКТЕРИСТИКА МАРШРУТУ

### 1) загальні показники

№ з/п	Найменування показників	Кількісні показники	
		прямий напрямок	зворотний напрямок
1	Довжина маршруту, км	11,7	11,7
2	Тривалість рейсу, год., хв.	0 год. 28 хв.	0 год. 28 хв.
3	Зупинки тарифні, кількість	11	11
4	Автостанції, кількість	1	1
5	Диспетчерські та контрольні пункти (місця розташування) _____ _____	-	-
6	Наявність облаштованих майданчиків для розвороту автобусів	1	1

## ХАРАКТЕРИСТИКА МАРШРУТУ

### 2) небезпечні ділянки на маршруті

№ з/п	Небезпечні ділянки	Місця розташування
1	Регульовані залізничні переїзди у тому числі ті, що обладнані шлагбаумами у тому числі ті, що не обладнані шлагбаумами	- - -
2	З ускладненими дорожніми умовами (круті спуски, повороти, обмеження видимості тощо)	-
3	Перетинання з трамвайними коліями	-
4	Концентрація дорожньо-транспортних пригод	Перехрестя вул. Європейська – вул. Захисників України
5	Аварійно-небезпечна ділянка	-
6	Мости з вузькою проїзною частиною	-
7	З погіршеним дорожнім покриттям	-



## ХАРАКТЕРИСТИКА МАРШРУТУ

### 3) облаштування зупинок

№ з/п	Назва зупинки у прямому напрямку	Облаштування			
		автостанція	павільйон	навіс	лава
1	Колгоспний ринок ( АС)	+	+	+	+
2	Поліклініка	-	-	+	+
3	ТЦ «Явір»	-	-	+	+
4	Будівельна	-	-	+	+
5	Радгоспна	-	-	+	+
6	Школа	-	-	+	+
7	Контора	-	-	+	+
8	21-й ствол	-	-	+	+
9	Звіреве	-	-	+	+
10	Металіст	-	-	+	+
11	Сел. Шевченкове	-	-	+	+
	Назва зупинки у зворотному напрямку				
1	Шевченко	-	-	+	+
2	Металіст	-	-	+	+
3	Звіреве	-	-	+	+
4	21-й ствол	-	-	+	+
5	Контора	-	-	+	+
6	Школа	-	-	+	+
7	Радгоспна	-	-	+	+
8	Будівельна	-	-	+	+
9	ТЦ «Явір»	-	-	+	+
10	Поліклініка	-	-	+	+
11	Колгоспний ринок ( АС)	+	+	+	+

**ЗАТВЕРДЖЕНО**  
**Виконавчий комітет**  
**Покровської міської ради**

Міський голова Требушкін Р.В.  
(посада керівника, П.І.Б.)

М.П. \_\_\_\_\_ (підпис)  
“\_\_” \_\_\_\_\_ 20\_\_ року

**РОЗКЛАД**  
**руху автобусів**  
на період \_\_\_\_\_ постійно  
**Маршрут №28 «Колгоспний ринок (АС) – сел. Шевченко»**

Рейс №1			Відстань км	Зупиночні пункти	Відстань км	Рейс №2		
прибуття год. хв.	стоянка хв.	відпр.. год. хв.				прибуття год. хв.	стоянка хв.	відпр. год. хв.
<b>Випуск 1</b>								
-	-	7:45	<b>0</b>	Колгоспний ринок ( АС )	<b>11,7</b>	8:43	-	-
7:46	0:01	7:47	<b>0,7</b>	Поліклініка	<b>11</b>	8:41	0:01	8:42
7:48	0:01	7:49	<b>1,3</b>	ТЦ «Явір»	<b>10,4</b>	8:39	0:01	8:40
7:50	0:01	7:51	<b>1,9</b>	Будівельна	<b>9,8</b>	8:37	0:01	8:38
7:54	0:01	7:55	<b>3,6</b>	Радгоспна	<b>8,1</b>	8:33	0:01	8:34
7:56	0:01	7:57	<b>4,4</b>	Школа	<b>7,3</b>	8:31	0:01	8:32
7:58	0:01	7:59	<b>5,6</b>	Контора	<b>6,1</b>	8:29	0:01	8:30
8:00	0:01	8:01	<b>6,5</b>	21-й ствол	<b>5,2</b>	8:27	0:01	8:28
8:02	0:01	8:03	<b>7,3</b>	Звіреве	<b>4,4</b>	8:25	0:01	8:26
8:06	0:01	8:07	<b>8,8</b>	Металіст	<b>2,9</b>	8:21	0:01	8:22
8:13	-	-	<b>11,7</b>	Сел. Шевченкове	<b>0</b>	-	-	8:15
<b>Рейс №3</b>						<b>Рейс №4</b>		
-	-	8:45	<b>0</b>	Колгоспний ринок ( АС )	<b>11,7</b>	9:43	-	-
8:46	0:01	8:47	<b>0,7</b>	Поліклініка	<b>11</b>	9:41	0:01	9:42
8:48	0:01	8:49	<b>1,3</b>	ТЦ «Явір»	<b>10,4</b>	9:39	0:01	9:40
8:50	0:01	8:51	<b>1,9</b>	Будівельна	<b>9,8</b>	9:37	0:01	9:38
8:54	0:01	8:55	<b>3,6</b>	Радгоспна	<b>8,1</b>	9:33	0:01	9:34
8:56	0:01	8:57	<b>4,4</b>	Школа	<b>7,3</b>	9:31	0:01	9:32
8:58	0:01	8:59	<b>5,6</b>	Контора	<b>6,1</b>	9:29	0:01	9:30
9:00	0:01	9:01	<b>6,5</b>	21-й ствол	<b>5,2</b>	9:27	0:01	9:28
9:02	0:01	9:03	<b>7,3</b>	Звіреве	<b>4,4</b>	9:25	0:01	9:26
9:06	0:01	9:07	<b>8,8</b>	Металіст	<b>2,9</b>	9:21	0:01	9:22
9:13	-	-	<b>11,7</b>	Сел. Шевченкове	<b>0</b>	-	-	9:15
<b>Рейс №5</b>						<b>Рейс №6</b>		
-	-	10:20	<b>0</b>	Колгоспний ринок ( АС )	<b>11,7</b>	11:18	-	-
10:21	0:01	10:22	<b>0,7</b>	Поліклініка	<b>11</b>	11:16	0:01	11:17
10:23	0:01	10:24	<b>1,3</b>	ТЦ «Явір»	<b>10,4</b>	11:14	0:01	11:15
10:25	0:01	10:26	<b>1,9</b>	Будівельна	<b>9,8</b>	11:12	0:01	11:13
10:29	0:01	10:30	<b>3,6</b>	Радгоспна	<b>8,1</b>	11:08	0:01	11:09
10:31	0:01	10:32	<b>4,4</b>	Школа	<b>7,3</b>	11:06	0:01	11:07
10:33	0:01	10:34	<b>5,6</b>	Контора	<b>6,1</b>	11:04	0:01	11:05
10:35	0:01	10:36	<b>6,5</b>	21-й ствол	<b>5,2</b>	11:02	0:01	11:03

10:37	0:01	10:38	7,3	Звіреве	4,4	11:00	0:01	11:01
10:41	0:01	10:42	8,8	Металіст	2,9	10:56	0:01	10:57
10:48	-	-	11,7	Сел. Шевченкове	0	-	-	10:50
<b>Рейс №7</b>					<b>Рейс №8</b>			
-	-	12:30	0	Колгоспний ринок ( АС)	11,7	13:28	-	-
12:31	0:01	12:32	0,7	Поліклініка	11	13:26	0:01	13:27
12:33	0:01	12:34	1,3	ТЦ «Явір»	10,4	13:24	0:01	13:25
12:35	0:01	12:36	1,9	Будівельна	9,8	13:22	0:01	13:23
12:39	0:01	12:40	3,6	Радгоспна	8,1	13:18	0:01	13:19
12:41	0:01	12:42	4,4	Школа	7,3	13:16	0:01	13:17
12:43	0:01	12:44	5,6	Контора	6,1	13:14	0:01	13:15
12:45	0:01	12:46	6,5	21-й ствол	5,2	13:12	0:01	13:13
12:47	0:01	12:48	7,3	Звіреве	4,4	13:10	0:01	13:11
12:51	0:01	12:52	8,8	Металіст	2,9	13:06	0:01	13:07
12:58	-	-	11,7	Сел. Шевченкове	0	-	-	13:00
<b>Рейс №9</b>					<b>Рейс №10</b>			
-	-	14:30	0	Колгоспний ринок ( АС)	11,7	15:33	-	-
14:31	0:01	14:32	0,7	Поліклініка	11	15:31	0:01	15:32
14:33	0:01	14:34	1,3	ТЦ «Явір»	10,4	15:29	0:01	15:30
14:35	0:01	14:36	1,9	Будівельна	9,8	15:27	0:01	15:28
14:39	0:01	14:40	3,6	Радгоспна	8,1	15:23	0:01	15:24
14:41	0:01	14:42	4,4	Школа	7,3	15:21	0:01	15:22
14:43	0:01	14:44	5,6	Контора	6,1	15:19	0:01	15:20
14:45	0:01	14:46	6,5	21-й ствол	5,2	15:17	0:01	15:18
14:47	0:01	14:48	7,3	Звіреве	4,4	15:15	0:01	15:16
14:51	0:01	14:52	8,8	Металіст	2,9	15:11	0:01	15:12
14:58	-	-	11,7	Сел. Шевченкове	0	-	-	15:05
<b>Рейс №11</b>					<b>Рейс №12</b>			
-	-	16:00	0	Колгоспний ринок ( АС)	11,7	17:18	-	-
16:01	0:01	16:02	0,7	Поліклініка	11	17:16	0:01	17:17
16:03	0:01	16:04	1,3	ТЦ «Явір»	10,4	17:14	0:01	17:15
16:05	0:01	16:06	1,9	Будівельна	9,8	17:12	0:01	17:13
16:09	0:01	16:10	3,6	Радгоспна	8,1	17:08	0:01	17:09
16:11	0:01	16:12	4,4	Школа	7,3	17:06	0:01	17:07
16:13	0:01	16:14	5,6	Контора	6,1	17:04	0:01	17:05
16:15	0:01	16:16	6,5	21-й ствол	5,2	17:02	0:01	17:03
16:17	0:01	16:18	7,3	Звіреве	4,4	17:00	0:01	17:01
16:21	0:01	16:22	8,8	Металіст	2,9	16:56	0:01	16:57
16:28	-	-	11,7	Сел. Шевченкове	0	-	-	16:50
<b>Рейс №13</b>					<b>Рейс №14</b>			
-	-	17:20	0	Колгоспний ринок ( АС)	11,7	18:18	-	-
17:21	0:01	17:22	0,7	Поліклініка	11	18:16	0:01	18:17
17:23	0:01	17:24	1,3	ТЦ «Явір»	10,4	18:14	0:01	18:15
17:25	0:01	17:26	1,9	Будівельна	9,8	18:12	0:01	18:13
17:29	0:01	17:30	3,6	Радгоспна	8,1	18:08	0:01	18:09
17:31	0:01	17:32	4,4	Школа	7,3	18:06	0:01	18:07
17:33	0:01	17:34	5,6	Контора	6,1	18:04	0:01	18:05
17:35	0:01	17:36	6,5	21-й ствол	5,2	18:02	0:01	18:03
17:37	0:01	17:38	7,3	Звіреве	4,4	18:00	0:01	18:01
17:41	0:01	17:42	8,8	Металіст	2,9	17:56	0:01	17:57
17:48	-	-	11,7	Сел. Шевченкове	0	-	-	17:50



**ГРАФІК**  
режиму праці та відпочинку водіїв на маршруті  
**«Колгоспний ринок (АС) – сел. Шевченко»**

Години:хвилини	Випуск 1
18:18	Закінчення зміни
18:00	
17:00	
16:00	
15:33	Перерва/Відпочинок
15:00	
14:30	
14:00	Перерва/Відпочинок
13:28	Перерва/Відпочинок
13:00	
12:30	
12:00	Перерва/Відпочинок
11:18	Перерва/Відпочинок
11:00	
10:20	
10:00	Перерва/Відпочинок
9:43	Перерва/Відпочинок
9:00	
8:00	
7:45	Початок зміни
	Водій 1
Період керування водія	7:15
Перерви/відпочинок	3:18
Тривалість робочого часу	7:50

**ТАБЛИЦЯ**  
**вартості проїзду на маршруті №28**  
**Колгоспний ринок (АС) – сел. Шевченко»**

Згідно рішення Виконавчого комітету Покровської міської ради №65 від 20.02.2018 р. тариф на міському маршруті **«Колгоспний ринок (АС) – сел. Шевченко»** складає

Назва тарифної зупинки	Відстань (км)		Вартість проїзду (грн.)										
	від початкового пункту	між зупинками	1	2	3	4	5	6	7	8	9	10	
Колгоспний ринок ( АС)	<b>0</b>	<b>0</b>											
Поліклініка	<b>0,7</b>	<b>0,7</b>	4,0										
ТЦ «Явір»	<b>1,3</b>	<b>0,6</b>	4,0	4,0									
Будівельна	<b>1,9</b>	<b>0,6</b>	4,0	4,0	4,0								
Радгоспна	<b>3,6</b>	<b>1,8</b>	4,0	4,0	4,0	4,0							
Школа	<b>4,4</b>	<b>0,8</b>	4,0	4,0	4,0	4,0	4,0						
Контора	<b>5,6</b>	<b>1,2</b>	6,0	6,0	4,0	4,0	4,0	4,0					
21-й ствол	<b>6,5</b>	<b>0,9</b>	6,0	6,0	6,0	4,0	4,0	4,0	4,0				
Звіреве	<b>7,3</b>	<b>0,8</b>	6,0	6,0	6,0	4,0	4,0	4,0	4,0	4,0			
Металіст	<b>8,8</b>	<b>1,5</b>	6,0	6,0	9,0	6,0	4,0	4,0	4,0	4,0	4,0		
Сел. Шевченкове	<b>11,7</b>	<b>2,9</b>	8,0	8,0	8,0	8,0	6,0	6,0	4,0	4,0	4,0	4,0	

Примітки: 1. Вартість провозу кожного місця багажу становить 10% від вартості проїзду.

2. До вартості проїзду не включено витрати, пов'язані з обслуговуванням пасажирів на автостанціях.

